

- Prendre le tube avec bouchon vert.
- Ouvrir le tube en tournant le bouchon.
- Avec la tige, gratter le caca.
- Remettre la tige dans le tube et secouer.

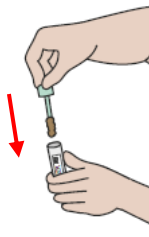

- Mettre le tube dans le sachet (Volet 3).
- Mettre le sachet et la fiche d'identification dans l'enveloppe **T**
- Mettre l'enveloppe à la poste le même jour du test.

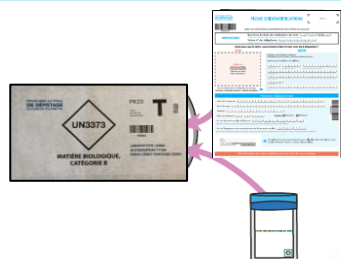

LES RÉSULTATS

Vous recevez les résultats à la maison.
Votre médecin reçoit aussi vos résultats.

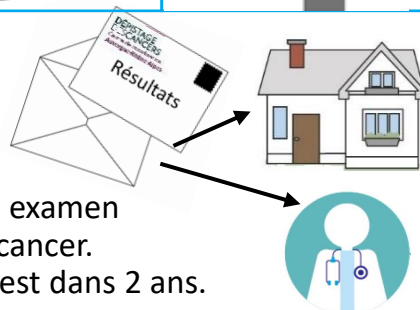

- Si le test est positif, il faut faire un autre examen médical pour vérifier qu'il n'y a pas de cancer.
- Si le test est négatif, il faudra refaire le test dans 2 ans.

Partenaires régionaux



Partenaires nationaux



**DÉPISTAGE
DESCANCERS**
Centre de coordination
Auvergne-Rhône-Alpes

www.depistagecanceraura.fr

10 travailleurs(euses) à l'ESAT Le Pennesuy Viriat (**Adapei Ain**) et l'ESAT Entreprises Grenoble (**Afiph Isère**) ont participé à la rédaction et la relecture de ce document rédigé selon les règles du Facile à lire et à comprendre et validé en octobre 2020 par le groupe d'experts FALC (**Udapei Haute-Savoie**).



DÉPISTAGE DESCANCERS

Centre de coordination
Auvergne-Rhône-Alpes

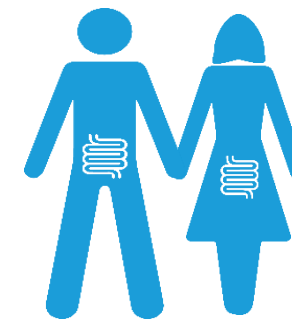

LE TEST CONTRE LE CANCER DU COLON

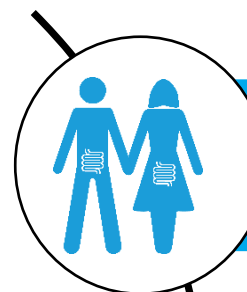

De 50 à 74 ans

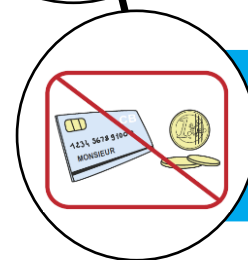

Gratuit

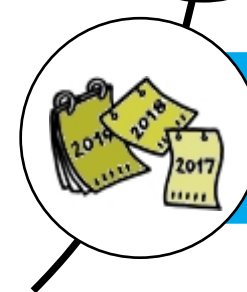

Tous les 2 ans

www.depistagecanceraura.fr

● LE CANCER DU COLON

Le colon est dans le ventre.

Le cancer du colon est une maladie grave.

Le cancer du colon arrive souvent après 50 ans.

Il peut toucher les hommes et les femmes.

Le test sert à trouver un cancer le plus tôt possible.

Si le cancer est trouvé tôt, on peut se soigner plus facilement.

Le test cherche du sang dans le caca.

● LE TEST

Le sang peut venir d'un **polype**.

Un **polype** ressemble à un petit bouton dans le colon.

Le petit bouton peut grossir et saigner dans le ventre.

Il ne se voit pas et ne fait pas mal.

Le petit bouton peut parfois devenir un cancer.

Le test ne fait pas mal.

Le test est gratuit.

Le test se fait aux toilettes.

● OU AVOIR LE TEST ?

A 50 ans, vous recevez chez vous une lettre d'invitation.

Avec la lettre d'invitation, votre médecin vous donne le test.

Le test est dans une enveloppe bleue.

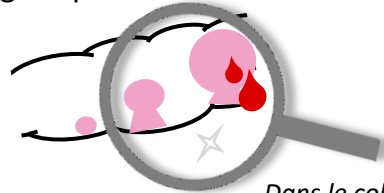
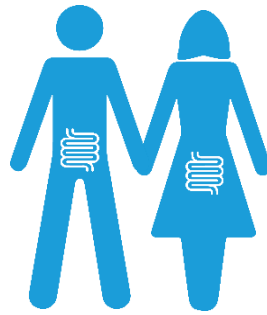

*Dans le colon,
polype qui
grossit et saigne*

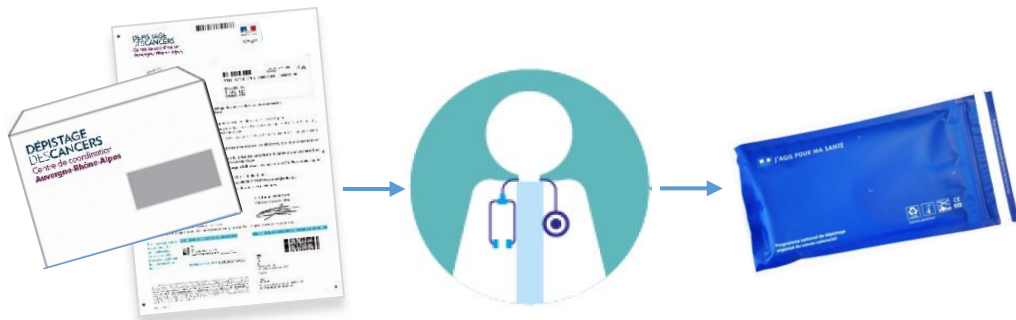

● COMMENT FAIRE LE TEST ?

- Ouvrir l'enveloppe bleue donnée par le médecin.
- Sortir la fiche d'identification (dans le volet 2).
- Sortir le tube avec bouchon vert.
- Prendre la lettre d'invitation du Centre de Dépistage (CRCDC).
- Coller les **étiquettes** de la lettre sur la **fiche d'identification** et sur le **tube**.
- Ecrire la **date du jour** du test sur la **fiche d'identification** et sur le **tube**.



- Déplier le papier avec des trous (dans le volet 2).
- Coller le papier avec des trous, sur les toilettes grâce aux étiquettes jaunes.
- Faire caca sur le papier avec des trous.

